



---

## ATTEST - ATTESTATION

Der unterzeichnete Tierarzt bescheinigt hiermit, dass die Angaben des nachfolgend aufgeführten Pferdes mit denjenigen des Pferdepasses oder Ausfuhrscheines übereinstimmen:

*Le vétérinaire soussigné confirme par la présente, que les informations concernant le cheval mentionné ci-dessous correspondent au livret signalétique ou au certificat d'exportation.*

Pferd – *Cheval* \_\_\_\_\_

Vater – *Père* \_\_\_\_\_

Mutter – *Mère* \_\_\_\_\_

Geburtsjahr – *Année de naissance* \_\_\_\_\_

Geschlecht / Farbe – *Sexe / robe* \_\_\_\_\_ / \_\_\_\_\_

Besitzer – *Propriétaire* \_\_\_\_\_

Mikrochip – *Transpondeur* \_\_\_\_\_

Bemerkungen – *Remarques* \_\_\_\_\_

Ort, Datum – *Lieu, date* : \_\_\_\_\_

Der Tierarzt – *Le vétérinaire* : \_\_\_\_\_

Abweichungen sind auf der Rückseite dieses Formulars einzutragen, **dieses bitte an GALOPP SCHWEIZ retournieren.**

*Veillez inscrire d'éventuelles différences au verso de ce formulaire et **le retourner à GALOP SUISSE.***

**Graphisches Signalement**  
**Signalement graphique**

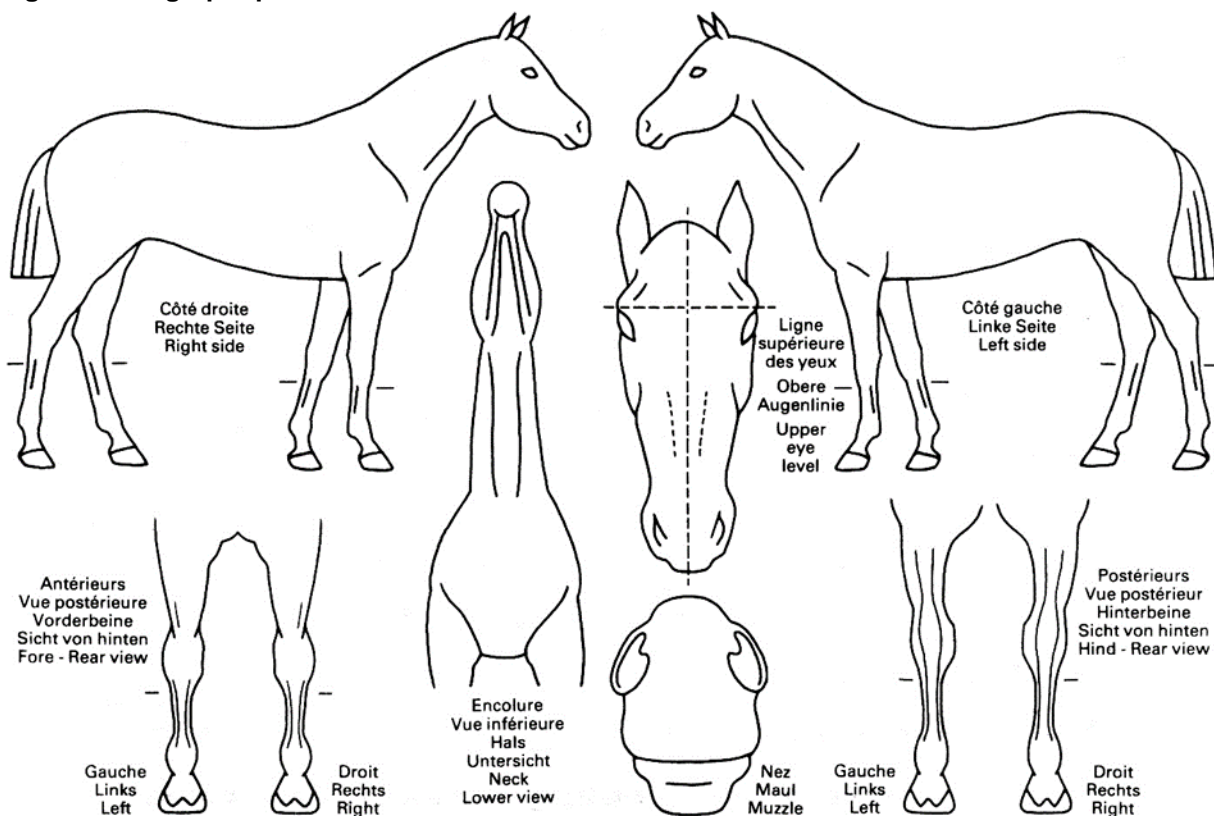

Nummer : <i>Numéro :</i>	Name des Pferdes : <i>Nom du cheval :</i>		Geburtsdatum : <i>Date de naissance :</i>
Farbe : <i>Robe :</i>	Geschlecht : <i>Sexe :</i>	Rasse : <i>Race :</i>	Stockmass : <i>Taille :</i>
Vater - Père :	Mutter - Mère :		

Kopf - Tête:

VL – AG :

VR – AD :

HL – PG :

HR – PD :

Körper – Corps :

**Die Übereinstimmung mit dem Zuchtnachweis wird bestätigt :  
 Certifié conforme au certificat d'origine:**

**Unterschrift des Prüfers:  
 Signature du vérificateur:**

Bitte eventuelle Änderungen direkt im Pass eintragen und diesen an Galopp Schweiz senden.  
 Veuillez svp. inscrire d'éventuelles modifications directement dans le livret et le transmettre à Galopp Suisse.